

Revue du département des Ardennes (08)

Société des Amis du Musée du Rethélois et du Porcien

Bulletin Archéologique, Historique et Folklorique – Nouvelle série

Bulletin n°1 – 1948



Notre activité

J. LEFRANCQ

Le Rethel d'Autrefois

J. HEITZ

Défense du Rethélois

E. MARQUIGNY

Combats de Rethel (Mémorial de France)

Stanislas VUIBERT d'après H. BOURIN

Découverte d'une Stèle Gallo-Romaine

J. CARLIER

L'exode des Taques de Cheminée (Acte Bureau Communal)

Bibliographie Rethéloise d'après H. JADART

Bulletin n°2

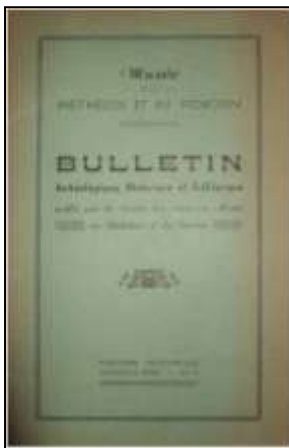

Projet d'érection d'une seconde Paroisse à Rethel (1628-1647)

G. ROBERT

Note sur les relations anciennes entre le Rethélois, le Porcien et Liesse

J. CARLIER

Nécrologie HEMMERLÉ

J. CARLIER

Une loge maçonnique à Rethel

E. MARQUIGNY

Émeute à Château-Porcien en 1848

J. CARLIER

La guerre dans la région, les combats de Faissault

Bulletin n°3

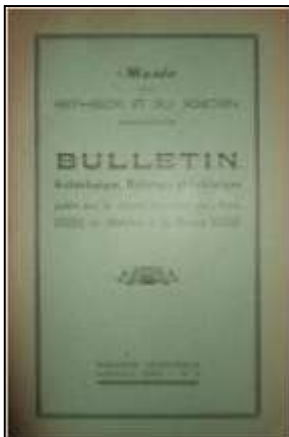

Composition du Comité

Don de la Collection Larmigny (avec cliché du donateur)

Incendie de Condé-les-Herpy

J. HEITZ

La bataille de Rethel

R. VILLATE

Deux émeutes dans les Ardennes en 1848

Jean RIGAULT, archiviste en chef de la Moselle

Nécrologie (avec cliché HEMMERLÉ)

Revue du département des Ardennes (08)

Bulletin n°4



Notre Musée

J. CARLIER

La Grosse Tour de Rethel

M. MARQUART

Pour la Propreté des Rues en 1680 et 1683

Une Pierre Armoriée Énigmatique

E. DES ROBERT

Testament de Madame DUBOIS CRANCÉ

Réquisition des Cloches d'Hannogne-Saint-Remi et environs

J. CARLIER

Découvertes Régionales

Folklore

Une belle Figure Rethéloise par E. MARQUIGNY

Bataille du Cimetière de Rethel

Bulletin n°5

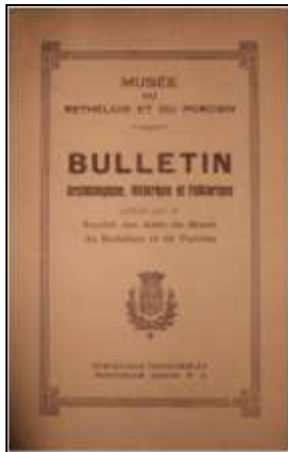

Notre Musée

J. CARLIER

Rethel-Mazarin

M. MAQUART

Entretien des Routes en 1834

Intérieur d'un paysan de Juniville au 18^{ème} siècle

La Clicodaine

J.C.

Mémoires de Fumeron (extrait)

La Motte aux Cailloux

J.C.

Bulletin n°6

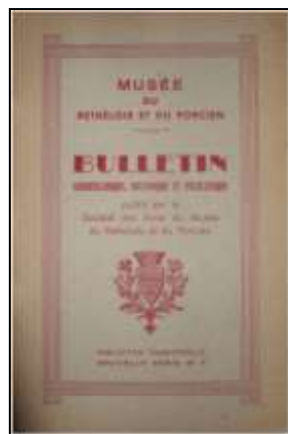

Joffreville

J. MATHY

Les papiers d'Etienne DURAND

G. ROBERT

Les anciennes Fortifications de Rethel

M. MAQUART

La Méaventure de Frère ISTASSE

J. LEFRANCQ

Une Héroïne Rethéloise Léontine WEICK

E. MARQUIGNY

Archéologie

J. CARLIER

Musée : Dons – Trouvailles

J. CARLIER

Revue du département des Ardennes (08)

Bulletin n°7

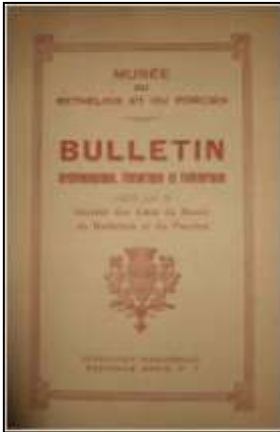

Vingt cinquième Anniversaire de la Fondation du Musée

J. CARLIER

Rethel – Trouvailles faites au Grand Pont

M. MAQUART

La paroisse de Rethel en 1774

G. ROBERT

Le Monument DUBOIS-CRANCÉ

Madame Jacques FEUILLET

E. MARQUIGNY

Une Gageure à Sévigny en 1671

Au Musée

J. CARLIER

Bulletin n°8



L'Instituteur il y a 100 ans

E. SAGNET

Un savant rethémois : BOUCHER de PERTHES

E. MARQUIGNY

Les cimetières de Rethel

M. MAQUART

Les sculptures de Condé-les-Vouziers

J. CARLIER

Trouvailles et dons au Musée

L'Ancienne Cour Ragonne à Rethel

J. CARLIER

Bronzes Gallo-Romains

Dr GUEILLOT

Chez les Amis du Musée

Bulletin n°9 – 1954



Les premiers Moulins à Vent

J. CARLIER

Herpy au XIIIème siècle

G. ROBERT

Vieux Arbres Ardennais

J.R. DIDION

Les Cloches de Rethel

E. MARQUIGNY

Dons au Musée

Revue du département des Ardennes (08)

Bulletin n°10 – 1955

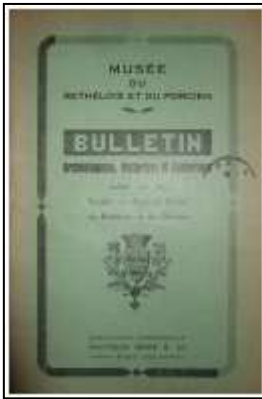

Les premiers Moulins à Vent

J. CARLIER

Herpy au XIIIème siècle (suite)

G. ROBERT

**Un domaine du Porcien au XIXème siècle
(Le château de Wasigny et ses dépendances)**

Dr RAILLIET

Un gouverneur de Rethel en 1611

B. ANCIEN

Rethel –L’Octroi

M. MAQUART

Liste des adhérents du Comité des Amis du Musée

Dons au Musée

J. CARLIER

Bulletin n°11 – 1955



Hippolyte NOIRET

E. MARQUIGNY

A propos de la Clicodaine

J. CARLIER

Herpy au XIIIème siècle (fin)

G. ROBERT

**Un domaine du Porcien au XIXème siècle
(Le château de Wasigny et ses dépendances)**

Dr RAILLIET

Liste des adhérents du Comité des Amis du Musée

Bulletin n°12 – 1956

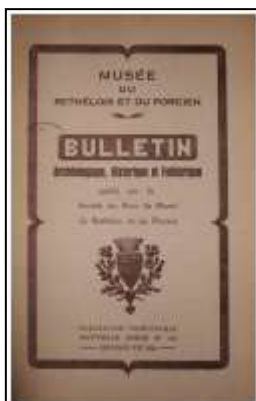

Notes sur les découvertes anciennes de Sarcophages dans le Porcien

J. CARLIER

La calomnie punie sous la Royauté

M. CHANONIER

Un métier disparu... les batteurs au fléau

J. CARLIER

**Un domaine du Porcien au XIXème siècle
(Le château de Wasigny et ses dépendances)**

Dr RAILLIET

Nécrologie

J. CARLIER

Revue du département des Ardennes (08)

Bulletin n°13 – 1956



Rethel – La lessive

M. MAQUART

**Un domaine du Porcien au XIXème siècle
(Le château de Wasigny et ses dépendances)**

Dr RAILLIET

Dons au Musée du Rethélois et du Porcien

J. CARLIER

Bulletin n°14 – 1957



Nécrologie – E. MARQUIGNY, R. FENE, Abbé FAUVET

Moulis à vent de l'arrondissement de Rethel

J. CARLIER

Les cloches de l'église de Condé-Les-Herpy

P. FRANCE

Un ancien vestige de Rethel vient de disparaître

M. MAQUART

Monnaies du Prieuré

G. JAYOT

Divers

Bulletin n°15 – 1957



Charles-Albert RENART de FUCHSAMBERTG

D. LABARRE

Petit Souvenir de la Guerre Franco-Allemande (1870-71)

P. HILGER

Moulins à vent de l'arrondissement de Rethel

J. CARLIER

Les Moulins de Condé-Les-Herpy

P. FRANCE

A propos du Chêne de la vierge de Signy-l'Abbaye

J. MATHY

Dépense faites par la Fabrique St-Lambert de Lalobbe, lors de la fuite de Louis XVI

Ch. DAVESNE

Dons au Musée – Divers

Revue du département des Ardennes (08)

Bulletin n°16 – 1958



Le Porcien ruiné

J. MATHY

La Halle de Saint-Jean-aux-Bois

J. CARLIER

Notes de Bernard GILLOT

P. FRANCE

Commande en 1656 de Deux Peintures sur toile

J. CARLIER

Souvenirs rétrospectifs d'un vieux Rethélois

P. HILGER

Feux des Buires

J. R. DIDION

Un métier disparu... Moissons d'autrefois

J. CARLIER

Dons au Musée – Divers

Bulletin n°17 – 1958



Fouille de Nandin (1957)

Dr. LALLEMAND

Découvert d'un sarcophage à Blanzly

R. G. ERTLE

Archéologie

J. CARLIER

Découverte d'un nouveau site archéologique dans le Rethélois

M. M. et E.R.

Une inscription ancienne dans l'église de Condé-les-Herpy

R.G.ERTLE

J. B. LAIGNIER

D. LABARRE DE RAILLICOURT

Le cœur, figure symbolique

J. CARLIER

Le collège de Rethel

G. JAYOT

Bulletin n°18 – 1959-1960

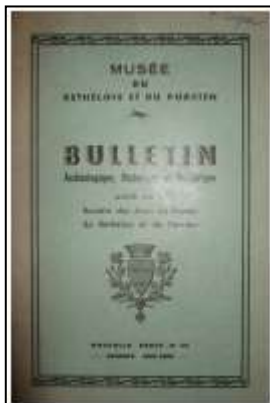

Un gouverneur de Rethel en 1611

M. CHANONNIER

Les postes et Messageries à Reims

P. ARNOULD

Un nom, une Fresque

J. CARLIER

La grande crémaillère de l'exposition du Vieux Moulin de Charleville

Dr GUEILLOT

Le petit train de Wasigny à Signy

J. MATHY

Découvertes archéologiques régionales

R.G. ERTLE

Le sarcophage de Bergnicourt

F. DELEAM et P. GUILLAUME

Revue du département des Ardennes (08)

Les Maux de la Fronde

F. DELEAM

Les anciennes mesures agraires

F. DELEAM

Souvenirs archéologiques

J. CARLIER

La dernière inspection du Kronprinz

A. LORIETTE

Archéologie Régionale

Bulletin n°19 – 1961-1962

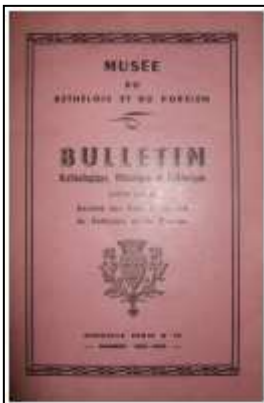

Compte-rendu, Site « Le Poteau »

P. LE BRETON

Découverte de Nanteuil sur Aisne

R. G. ERTLE

L'ancien Palais Abbatial de Signy

J. MATHY

Les Cadrans Solaires du Musée

J. CARLIER

Nécrologie

Changements dans le cours de l'Aisne

Bulletin n°20 – 1962



Trouaille de deux vases archéologiques à Château-Porcien

Dr. LALLEMAND

Découvertes Régionales de Trésors monétaires

M. MAQUART

Complément à l'article paru dans le précédent bulletin sur le Palais Abbatial de Signy

M. DUCHENE

Notes sur la « Croix des Convers » de Signy-l'Abbaye

J. MATHY

Connaissance des églises du Sud-Ardenais

R.-G. ERTLE

La plus ancienne Maison de Mainbressy

J. CARLIER

Inscription de l'Ancien Collège de Rethel

F. CHANONIER

Rome garde le souvenir d'un Rethémois

A. LORIETTE

Dons au Musée

Nécrologie

Revue du département des Ardennes (08)

Bulletin n°21 – 1963



Quelques souvenirs de Saint Martin dans les arrondissements de Rethel et Vouziers

J. CARLIER

Trouvailles en surface sur le site de Nanteuil

F. GUÉRIN

Découvertes préhistoriques dans la vallée de la Retourne

J.C. DELEAN

Un rethélois oublié : Paul LUCE

F. CHANONIER

Inventaire sommaire de la donation de Mme Vve LUCE

Coutumes et fêtes de mai en Ardennes

J.R. DIDION Archiviste honoraire

La bataille de Rethel de 1940, récits de combattants :

Les combats du cimetière

R. WEIHRICH

Les combats au sud de l'Aisne

J. DESTAILLEUR

Un roman décrit la bataille de Rethel :

Commandant WATRIN par

A. LANOUX

Nécrologie :

Madame Veuve Paul LUCE

Monsieur le Docteur Louis VASSAL

Monsieur Gaston ROBERT, archiviste départemental

Bulletin n°22 – 1964

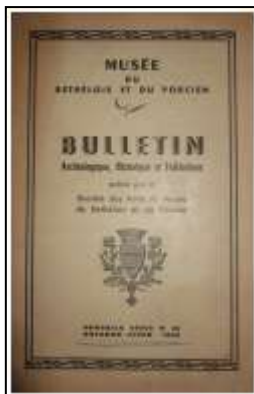

Pierre sculptée trouvée à Banogne

E. MAROUZE

Nécrologie :

Monsieur LUCAS

Monsieur CAMPANA

Me KALER

Madame JAYOT

Un cimetière mérovingien à Saulces-aux-Tournelles - Inventaire

P. LE BRETON

A propos de GERSON

J. HEITZ

Découvertes archéologiques

J. CARLIER

Evolution du Village de Renneville

M. GODEFROY

Chronique locale

F. GUÉRIN

Donations au Musée

Promenade imaginaire dans Rethel-Mazarin

M. MAQUART

Revue du département des Ardennes (08)

Bulletin n°23 – 1965

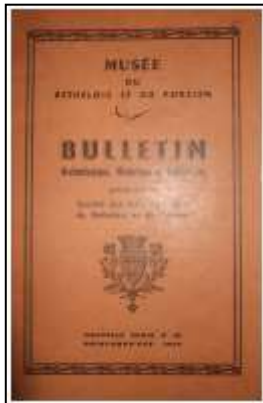

Nécrologie :

Monsieur J. CARLIER

Monsieur L. ZIMMERMANN

Monsieur R. CHANTIER

Madame P. BRION

Monsieur J. CHAPPELLET

Madame MAILLY

Une inscription commémorative

J. CARLIER

Inauguration du Musée de Rethel

Renneville

M. GODEFROY

Fonds de cabanes hallstattiens découverts à Barby

F. GUÉRIN

Nécropole franque de Mazerny

P. PÉRIN

Coup d'œil sur la vie à Rethel au siècle dernier

Dons au Musée

Bulletin n°24 – 1966 – Premier Semestre

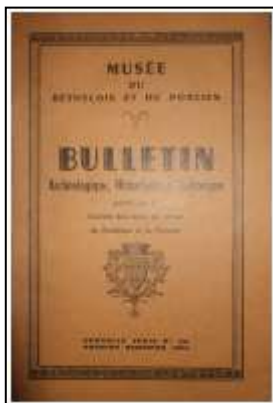

Nécrologie :

Madame Henri ROBERT

Madame Léon DAUBRÉE

Madame Pierre BASTIEN

Monsieur Victor RENAUDIN

Monsieur Edmond PRADES

Monsieur le chanoine MATHY

Monsieur Jules CARLIER (messe anniversaire)

Le château de Rethel

La collection CHAPPE

Extraits du manuscrits de M. COURTY de Le Thour

Communiqués par M. MAROUZÉ

Un nouveau site gallo-romain à Doux

F. GUÉRIN

Le Rethel d'autrefois

M. M. et J. H.

Charles d'ORLEANS (1394-1465)

Monuments classés de l'arrondissement

Le territoire de Condé-Les-Herpy

Dons au Musée

Liste des adhérents

Revue du département des Ardennes (08)

Bulletin n°25 – 1966 – Deuxième Semestre



Découverte d'un cimetière Gaulois à Ménil-Annelles

P. LE BRETON

A propos de la bataille de Rethel (1650)

Jadis et naguère

Le portail du presbytère

Un vieux papier – Le sacre de Charles X

Souvenirs Rethélois

Chef d'escadron P. RICHARD

L'armement à Rethel

André LARTILLER

Nécrologie

Dons au Musée

Nos adhérents

Bulletin n°26 – 1967 – Premier Semestre



Les « Auges »

Fr. GUÉRIN

Jadis et naguère

J. H.

Justine

Robert d'Engival

Mazarin

J. H.

Le « Manchon de Francine »

Draize

D'après Gaston ROBERT

A propos de la ligne Hirson-Amagne

Un peu de géologie

Les noms des lieux

J. HEITZ

Nécrologie :

M. DUMONT

M. André DUCHÊNE

M. R. LILLETTE

M. DULAQUAIS

M. J. PAILLET

M. ROBINET

M. le Colonel DUFORT

Nos adhérents

Dons au Musée

Revue du département des Ardennes (08)

Bulletin n°27 – 1967 – Deuxième Semestre



Les « Auges » (suite)

Fr. GUÉRIN

Jadis et naguère

Cuisine Gothique

Communiquée par M. MAROUZÉ

Souvenirs Rethélois (suite)

Commandant P. RICHARD

La triste et courageuse fin du dernier seigneur de Mainbresson

J. GUILLAUME

La prison de Rethel

Marcel MAQUART

Bibliographie Rethéloise

J.H. et F.C.

Les livres qui n'ont pas paru

J. HEITZ

A propos des noms de lieux

Nécrologie

Dons au Musée

Nos adhérents

La revue des Rièzes et des Sarts

Bulletin n°28 – 1968 – Premier Semestre



Notes archéologiques

Fr. GUÉRIN

Jadis et naguère

J. H. et F.C.

Justine

Robert d'Engival

Au pays d'Hauteville

G. LECLÈRE

Les souterrains de Rethel

M. MAQUART

Le collège de Reims

Un peu de géographie

Les prussiens à Rethel en 1870

J. HEITZ

Nécrologie

Dons au Musée

Nos adhérents

Revue du département des Ardennes (08)

Bulletin n°29 – 1968 – Deuxième Semestre



Quatrième colloque des sociétés savantes

F.C.

A propos de fouilles récentes

J.H.

La bataille de l'Aisne

P. GODARD

Lancement réussi

Cl. DUPUIS

La résistance dans les Ardennes

D. NAVET

Verlaine et le Rethélois

Jadis et naguère

J.H. et F.C.

a) A propos de la « Grosse Tour »

b) Encore Verlaine

c) Une parole historique

d) La clef de la bastille

Chaumont-Porcien

G. LECLÈRE et R. d'ENGVAL

Quelques souvenirs

J. GUILLAUME

Deux siècles de démographie rethéloise

R. MARCY

Bannogne-Recouvrance

P. FRANCE

L'ancienne église de Barby

Guy FÉCAMP

Le prieuré d'Arnicourt

J.H.

Nécrologie

Dons au Musée

Nos adhérents

Bulletin n°30 – 1969 – Premier Semestre

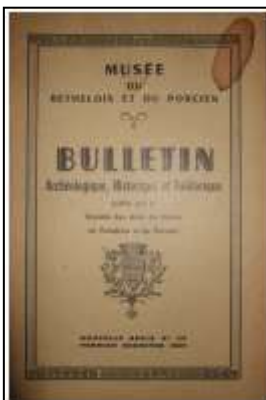

« Mon régiment et moi »

X

Jadis et naguère

J. H.

Hortense MANCINI

A propos du Général DUMERBION

A propos de DUBOIS-CRANCÉ

La Neuville-en-Tourne-à-Fuy

A propos de TAINE

Les mémoires de J.F. THOURY

Dans la bibliothèque de l'abbé ALEXANDRE

Nos compatriotes à l'académie de Reims

J.H.

Le textile à Rethel

M.M. et J.H.

Bibliographie : Mère Suzanne GUILLEMIN

Revue du département des Ardennes (08)

Nécrologie
Dons au Musée
Les achats du musée
Nos adhérents

Bulletin n°31 – 1969 – Deuxième Semestre

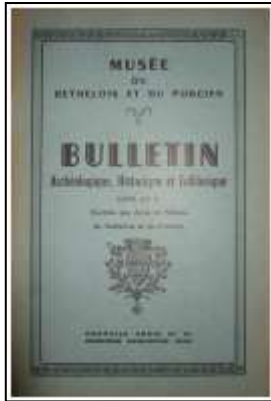

Achats du Musée
Les combats d'Avançon – 1940
La vie à Avançon pendant l'occupation
Un document du 18^{ème} siècle
Roger d'ENGIVAL
Deux oratoires
Napoléon à Reithel
R. MARCY
Une fondation en faveur de « Le Thour »
Jadis et naguère
J.H.
Encore du Merbion
A propos du textile à Reithel
Achats pour la bibliothèque
L'église de Sorcy-Bauthémont
L'église de Saint-Germainmont
Nous avons raté Hitler
Commandant P. RICHARD
Souvenirs
J. GUILLAUME
La nouvelle église de Barby
G. FÉQUANT
Nécrologie
Dons au Musée

Bulletin n°32 – 1970 – Premier Semestre



Nécrologie
Monsieur Marcel MAQUART
Monsieur Jean GUÉRIN
Madame Henri NORMAND
Monsieur Camille LASSAUX
Monsieur Sylvain PRÉVOT
Nos adhérents
La guerre de 1914-1918 à Reithel
La vie à Reithel de 1914 à 1918
Jadis et naguère et maintenant
Encore Napoléon
Les bonnes intentions
Eloge de la lecture
On ne sait plus le latin
Les souvenirs de M. Henry CHAMARANDE
Anecdote sur le christ de Chaumont-Porcien
Le clergé du pays rémois pendant la Révolution

Revue du département des Ardennes (08)

Bulletin n°33 – 1970 – Deuxième Semestre



Histoire de l'Abbaye de Signy
Nomination d'un conservateur
Remi RAULIN
Verlaine à Reithel
R. MARCY
Justine (église et Vierge à l'oiseau) photos R. d'ENGIVAL)
Le bois gravé
R. JAYOT
Jadis et naguère
J.H.
Le marchand de laine
Voyages d'autrefois
Les noms de nos rues
A propos de l'Abbaye de Signy
Dons au Musée
Nécrologie
M. CHAPON
Dr RAILLIET
Mme MACKAY
Mme Veuve BEAUFAYS

Bulletin n°34 – 1971 – Premier Semestre



Le tribunal de Reithel
J.H.
Les archers et les arbalétriers Rethélois
Jadis et maintenant
J.H.
Le chanoine LINGAT (souvenirs)
Les noms de nos rues
R. MARCY
Nécrologie
Dons au Musée
L'aventure Henri BAUCHET, inventeur reithélois
J.M. PINSON

Bulletin n°35 – 1971 – Deuxième Semestre



Les 3 Eglises des Minimes
J. HEITZ
Appel à certains adhérents
Un centenaire : Le Palais de Justice
F. CHANONIER
COLBERT
Louis HACHETTE – Les bienfaits de la politique ?
Journal de l'abbé LINGAT – « Les Stévénistes »
Une prophétie
DOUX
Les nuisances
Le diacre de Paris

Revue du département des Ardennes (08)

Bulletin n°36 – 1972 – Premier Semestre



Les Eglises des Minimes
BILLAUDEL
Rethel disparu
Bibliothèque du Château
1 sonnet : Ma ville
Journal L'espoir
Aventure BAUCHET
Nécrologie
Vieilles maisons françaises
Dons au Musée

Bulletin n°37 – 1972 – Deuxième Semestre



L'ouragan de Noël
L'église de Renneville
L'église de Saint-Fergeux
Les coffres
La Paysan Français en 1789
Le Rethélois à la veille de la Révolution
A propos de la Famille COLBERT
Guerre de 1914-1918 à Rethel
Souvenirs Rethélois
Rocquigny-en-Porcien
Variété
Dons au Musée
Cimetières Gaulois et Gallo-Romains
Olympiades
L'aventure Henri BAUCHET, inventeur rethélois
Nécrologie

Bulletin n°38 – 1973 – Premier Semestre

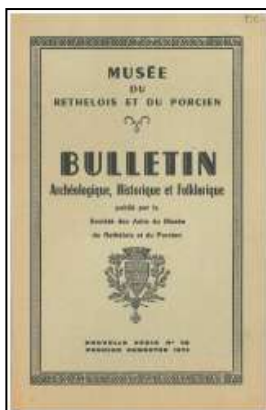

Une émeute à Hannogne Saint-Rémi
Récit de Philippe CARLIER
J.-C. COLBERT, ardennais de Reims
Dr Pierre VASSAL
L'église de Montmeillant et l'abbé MIROY
J.H.
Les carreaux émaillés de l'église de Sorcy-Bauthémont
Abbé MARCHAND
Les droits d'auteur et M. BAUCHET
J.H.
Lettre du chanoine PETIT, archiprêtre de Rethel, au sujet de l'enlèvement des cloches
Va-t-on manquer de sucre ?
J.H.
Un vieil almanach
J.H.

Revue du département des Ardennes (08)

Un artiste rethémois : Jacques CURY
Les cloches de Mainbressy
Saint-Amand, patron de Mainbressy
J. GUILLAUME
Quelques vues de Rethel
Achats et dons
Nécrologie

Bulletin n°39 – 1974 – Premier Semestre



Préface
La fondation de l'école pratique d'agriculture
Rôle de Monsieur LINARD dans cette fondation
Son monument
Le lycée agricole de Rethel en 1974
Le nouveau calvaire d'Auboncourt
Hannogne Saint-Rémy : Les petits vignobles 1770-1840
Nécrologie
M Hildevert THOMÉ – M Roger JAYOT – M Eugène JACQUESSON –
M Jules HUSSON – Mme Veuve Henr HUART – Madame LESSIEUX –
M Albert TOMBOIS – M Jean MAQUART – M Paul MISSET –
Madame Solange LUCAS – Madame Suzanne GODET – Madame Veuve
BRUNGUIER – M Louis RUIZ
Poème : Songe d'une nuit d'hiver

Bulletin n°40 – 1975 – Premier Semestre



Les amis du musée sont en deuil :
Leur regretté Président : M Joseph HEITZ
Quelques fibules gallo-romaines du rethémois et du porcien
Bernard LAMBOT et Bernard VARILLON
Un site protohistorique à Nanteuil-sur-Aisne
Bernard LAMBOT
Hommage a Eugène THIERY : grand peintre Rethémois
Robert MARCY
Acy-Romance : Dans le cadre du S.IV.O.M. ?... peut-être
Biermes, victime des incendiaires... déjà !
Affiches de Reims de Have publiées par Henri JADART et extraites par
Claude DUPUIS
Nécrologie
M Pierre VERDUN
M Marcel HERAULT
M André LESSIEUX
Notre nouveau comité

Revue du département des Ardennes (08)

Bulletin n°41 – 1975 – Deuxième Semestre



Note sur trois manuscrits inédits de l'Abbé LANNOIS (1840-1915), ancien curé de Justine, Thugny et Biermes, concernant l'archéologie et l'histoire du Rethélois

Patrick PÉRIN

Le château de Thugny et ses comtes

Robert MARCY

Sondage de Ménil-Annelles : Compte-rendu des travaux effectués en septembre 1971 – Lieu-dit : « L'obit »

J.-L. FLOUEST

Prieuré de Novy : Possession involontaire d'un demi-vivier par Catherine Bertoncourt

Etude de Fernand CHANONIER

Un site disparu : l'ancien cimetière des arches à Reithel (1780-1849)

Bibliographie rethéloise : Saint-Nicolas, église de Reithel

Roger BONNAUD-DELAMARE

Le comité des amis du musée du Rethélois et du Porcien

Comment adhérer à la société ?

Bulletin n°42 – 1976 – Premier Semestre

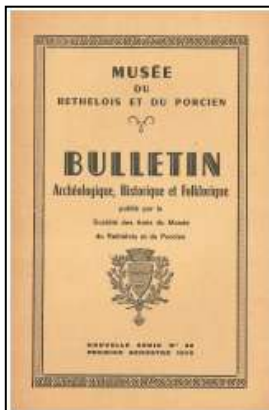

Les armoiries de la ville de Reithel : Supprimées en 1663 et rétablies en 1826

Robert MARCY

La bataille de Reithel (1650) et la médaille de la ville

Robert MARCY

Un chef-d'œuvre du siècle dernier : Le monument Hippolyte NOIRET

Robert MARCY

Grande première à Château-Porcien (Chronique médicale)

Claude GOURNET et Claude DUPUIS

L'instituteur à Wagnon de 1817 à 1834 (Documents recueillis)

Albert DACBERT

Une curieuse méprise des habitants de Mainbressy en 1914 (D'après les renseignements de M. J. GUILLAUME à Mainbresson)

En 1792 : Reithel avait bien mérité de la patrie

Robert MARCY

Le rethélois et trois livres récents

Henri MANCEAU

Dons au Musée

Nécrologie

Saint-Nicolas : Eglise de Reithel

Roger BONNAUD-DELAMARE

Le comité, les amis du musée du rethélois et du Porcien

Revue du département des Ardennes (08)

Bulletin n°43 – 1976 – Deuxième Semestre

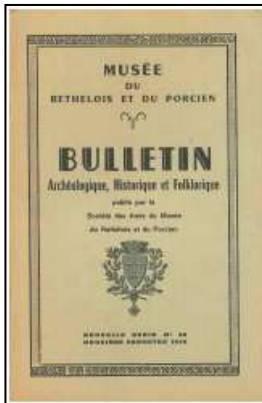

Préface

Sépultures avec armes à l'âge de fer britannique

John Ralph COLLIS (Traduction de M André MARQUIGNY)

Bertoncourt et le château de la folie

Fernand CHANONIER

Le comité des amis du musée du Rethélois et du Porcien

Bulletin n°44 – 1977 – Premier Semestre

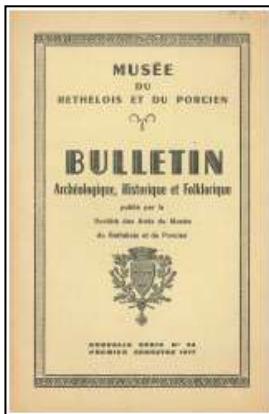

Pourquoi Rethel devint Mazarin ?

La prise de possession du Duché par le Duc de Mazarin

Robert MARCY

Restauration des peintures classées de l'église Saint-Nicolas

Robert MARCY

La bataille de Rethel de mai et juin 1940

Avec les chars du sous-lieutenant Robert

Avec les 35^{ème} et 152^{ème} R.I.

A Sault-les-Rethel avec le 127^{ème} R.I.

Documents :

L'ordre de faire sauter les ponts de Rethel le 18 mai 1940, par le Général DE LATTRE DE TASSIGNY

L'ordre général n°12, du commandant du 23^{ème} Corps d'Armée du 2 août 1940 à Issoire

Robert MARCY

L'heure d'été : une expérience de 1916

Parmi ceux qui nous ont quittés :

-M Joseph GUILLAUME à Mainbresson

-Mlle Jeanne DUCHATEAU à Sault-les-Rethel

-Mme GEVRAISE à Rethel

-M et Mme René ROUSSEAU

Le comité, les amis du musée du rethélois et du Porcien

Bulletin n°45 – 1977 – Deuxième Semestre



Coucy (le village, l'église, le château)

Jean-Pierre HAMAIDE

Une personnalité locale méconnue : « le Père Eugène MARQUIGNY »

M. André MARQUIGNY

Connaissez-vous. La croix des prêtres

Robert MARCY

La fibule mérovingienne de Charleville (conservée au Musée)

Patrick PERIN

De tout... Un peu

R.M.

Le comité des amis du musée du Rethélois et du Porcien

Revue du département des Ardennes (08)

Bulletin n°46 – 1978 – Premier Semestre



Une tombe de la Tène III à Hannogne Saint-Remy

Jean-Loup FLOUEST et Ian M STEAD

Les comtes de Rethel (L'alliance avec Nevers)

M Fernand CHANONIER

La trouvaille monétaire de 1956

M Marcel COUDAIN (Extrait des cahiers de la Société d'Etudes Ardennaises n°9 d'avril 1957)

Un héros rethémois méconnu : le capitaine WUILLEMET, officier de Napoléon

L. MASCAUT

De tout... Un peu...

Calendrier Grégorien et Républicain

L'origine de la Marseillaise

La création des timbres-poste français et les premières collections

Dons au musée

Nécrologie : les « Amis » qui nous ont quittés

Le comité, les amis du musée du rethémois et du Porcien

Bulletin n°47 – 1978 – Deuxième Semestre



Sauvetage d'incinérations gallo-romaines (Commune d'Annelles, lieudit « Devant la Garenne »

M. Bernard VARILLON

Georges ALDAGUE, écrivain rethémois de romans populaires...célèbre et ... oubliée

Robert MARCY

De tout... un peu...

- Réédition de l'histoire de Rethel

- Le retour d'une toile : Troisième tableau restauré dans l'église St-Nicolas

M. Charles NAMUR

- Souvenir de 1914-1918 : Les Travaux imposés aux Rethémois en 1915, par le Commandant de « l'Etape ».

- Que peuvent découvrir les touristes à Rethel ? R.M.

- Les grandes dates de l'histoire de Rethel

Le nouveau comité des amis du Musée du Rethémois et du Porcien

Revue du département des Ardennes (08)

Bulletin n°49 – 1979 – Deuxième Semestre

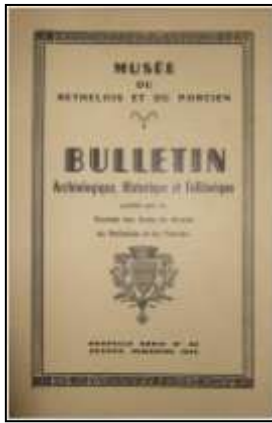

Le site du bronze final de Nanteuil-sur-Aisne rapport de Bernard LAMBOT
La galerie des grands noms du Rethélois (suite)

II. Les grandes familles

III. Les grands méconnus (Recueil de R. MARCY)

La caisse d'épargne de Reethel à cent quarante-quatre ans d'existence

- Les décisions du Conseil Municipal du 17 Février 1835, décidant sa création.
- L'Ordonnance Royale du 15 Mai 1835 autorisant la création.

Donation d'une Stèle Gallo-Romaine

L'Enigme de la pierre armoriée de Coegny

De tout... un peu...

- Esclaves, serfs, affranchis et le Prieuré de Novy (Additif)
- A VERLAINE (Poème écrit le 1^{er} Juin 1927, par Ch. CALLAUDAUX)
- Ça s'est passé il y a soixante ans

Dons au Musée

Le Comité des amis du Musée

Bulletin n°50 – 1980 – Premier Semestre

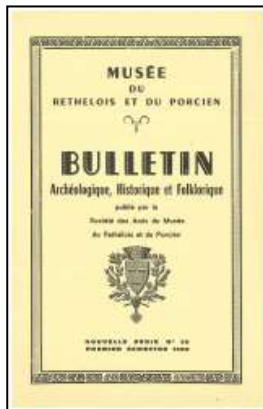

Le Cinquantenaire du musée. Pourquoi un musée à Reethel ?

M. Fernand CHANONIER, Conservateur

L'école de Cousine BLANCHE à Novion-Porcien

Mme Jeanne-Marie CORNET

Nécrologie :

- M. Paul France à Cndé-les-Herpy
- M. Louis MAILLY à Reethel

Le Comité des amis du Musée

Bulletin n°51 – 1980 – Deuxième Semestre



Le site de « la noue Mauroy » à Acy-Romance

- 10 tombes à incinération de la tène 3 finale. (Rapport de Bernard VARILLON)

Le monument aux morts de Reethel (inauguré il y a cinquante ans), Robert MARCY

Ça s'est passé : il y a soixante ans

- Extraits de l' « Histoire de la ville de Reethel » (réédité en 1978)

De tout... un peu...

- L'origine des cartes à jouer
- Réédition de l'ouvrage : « Essai sur Reethel »

Les amis qui nous ont quittés

- Mme Henri DUMANGE (d'Hannogne-St-Remy)
- M Marc CANON (d'Hauteville)

Le Comité des amis du Musée

Revue du département des Ardennes (08)

Bulletin n°52 – 1981 – Premier Semestre

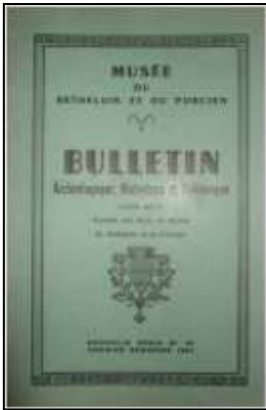

Le plébiscite du 8 Mai 1870 à Reithel (d'après une étude de M. Adolphe COMPAS)

Le monument aux morts de 1870-1871 dans le cimetière civil

Les ambulances à Reithel

Les Reithélois prisonniers de guerre en 1870-1871

L'alerte de 1938

Ça s'est passé : il y a soixante ans

Le Comité des amis du Musée

Bulletin n°53 – 1981 – Deuxième Semestre



Saulces-Monclin et le ruisseau de Saulces ?

Etude M. Fernand CHANONIER

Toiles restaurées dans l'église St Nicolas :

- L'Annonciation
- Le Christ en croix

De tout... un peu :

- Quand Reithel ne brûla pas en 1944...
- A propos du Monument aux Morts
- Ceux qui nous ont quittés
- Sur le chemin du bonheur
- Deux membres à l'honneur
- Avis aux adhérents

Le Comité des amis du Musée

Bulletin n°56 – 1983 – Premier Semestre



Le répertoire des monuments commémoratifs de l'arrondissement de Reithel

En marge des monuments commémoratifs, sur la plaque du « Pont des invasions » : Douze dates douloureuses...

Robert MARCY

L'Hôtel de ville de Reithel (inauguré le 30 avril 1933)

A travers trois siècles d'histoire : Abrégé de la révolution et le patrimoine de la ville de Reithel,

Fernand CHANONIER

Nécrologie : Des grands amis nous ont quittés...

Le Comité des amis du Musée

Revue du département des Ardennes (08)

Bulletin n°57 – 1983 – Second Semestre



Trouvaille fortuite d'une rouelle en or dans le Rethélois

François GUERIN

« Patois et Folklore dans le Rethélois » Extrait d'un P.A.E. 1983 de classe :
Seconde E du Lycée de Rethel (dirigé par Mlle CHAMPAGNE), (Français)
Les Cahiers de Doléances de Saint-Loup et de Terrier (1789)

Jacques MIART

Armand GUERY (1853-1912) : Peintre paysagiste champenois

Charles POULAIN

La ferme de l'oncle Camille

Mme Jeanne-Marie CORNET

Le Comité des amis du Musée

Bulletin n°58 – 1984 – Premier Semestre

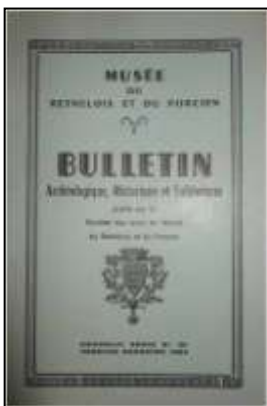

La dernière chasse aux loups aux confins de la Thiérache et du Rethélois,

Adrien LORIETTE

La cuve baptismale de l'abbaye de la Val-roy, par Jules CARLIER

« Sauvetage et don au Musée »

Fernand CHANTONIER

Les victimes de la terreur en 1794 dans le Rethélois

Robert MARCY

Folklore et traditions du Rethélois : (Les cérémonies de la Vie). (Extrait
d'un P.A.E. Classe de seconde E, français sous la direction de Mlle Evelyne
CHAMPAGNE au Lycée Verlaine de Rethel

« Le Corbeau et le Renard » en patois rethélois

Dons au Musée

La crête des loups et la croix d'Ardalu

Le Comité des amis du Musée

Bulletin n°1 – 1987



Extraits de Maître Robert de SORBON et le village de Sorbon

Fernand CHANTONIER

Les industries Rethéloises disparues

R. MARCY

- La sucrerie coopérative des Ardennes
- La briqueterie Hachon à Sault-les-Rethel

Les Amis qui nous ont quittés

Les livres de l'histoire locale

Le Comité des amis du Musée

Revue du département des Ardennes (08)

Bulletin n°2 – 1987



Centenaire de Louis JOUVET (1887-1951), étudiant et pharmacien à Rethel
Ça s'est passé à Rethel il y a cinquante ans
Les industries Rethéloises disparues (suite)

- Les brasseries
- Une couperie de poils

Dons au Musée

Le Comité des amis du Musée

Bulletin n°1 – 1988

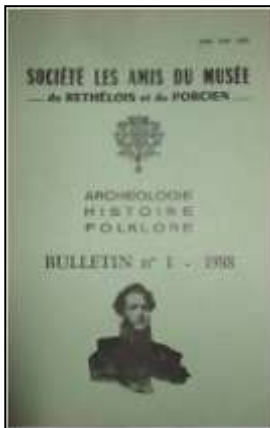

Le bicentenaire de la naissance de Jacques BOUCHER de PERTHES 1788-1988

Robert MARCY

L'honorable Monsieur FOREST

Jeanne-Marie CORNET

Archéologie – Les souterrains dans l'arrondissement de Rethel, le manuscrit de l'abbé LANNOIS de 1911

Le Comité des amis du Musée

Bulletin n°2 – 1988

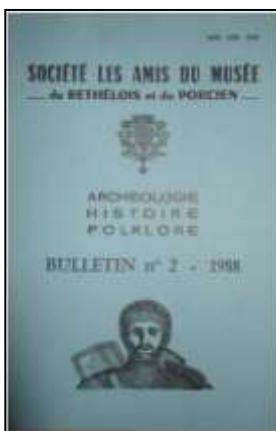

L'œuvre humanitaire de Jacques BOUCHER de PERTHES

Robert MARCY

La première croisade (1096-1099) et BAUDOIN de BOURCQ (Second Roi de Jérusalem 1118-1133) par Fernand CHANONIER, d'après : « L'histoire du Royaume Latin de Jérusalem » (Joshua PRAWER) et « Godefroy de BOUILLON » Pierre AUBE

Le Comité des amis du Musée

Revue du département des Ardennes (08)

Bulletin n°1 – 1989 – Bulletin spécial Bicentenaire

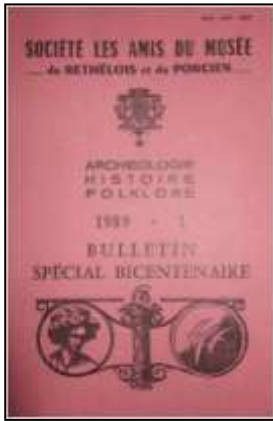

Spécial Bicentenaire (1789-1989)

- Dix années Révolutionnaires à Rethel
- La Clef de la Bastille à Rethel

Parmi les personnages de la Révolution

- Jean-François BOURNEL (1740-1806)
- Etienne DEHAYE (1750-1794)
- VIALA et BARRA (souvenir de deux jeunes héros – 1889)

Le Comité des amis du Musée

Bulletin n°2 – 1989



A Herpy : Un monument rappelle les Héroïques Combats livrés par l'Infanterie Coloniale Française le 19 Octobre 1918

1889 – 1989 : Centenaire de la naissance du Maréchal de Lattre de Tassigny

Bicentenaire de la Révolution (suite), deux grands personnages :

- Edmond Louis Alexis DUBOIS CRANCÉ (1747-1814)
- Jean-Baptiste DUBOIS CRANCÉ (1773-1799)

Histoire du Château de Sévigny-Waleppe

Maître Bernard LOITRON

Un « Ami du Musée » à l'honneur, Mr Pierre DAVID, Chevalier de la Légion d'Honneur

Le Comité des amis du Musée

Bulletin n°1 – 1990

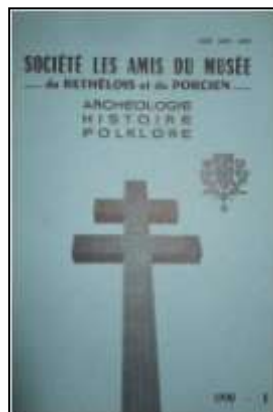

Histoire de l'Eglise de Sévigny-Waleppe

Maître Bernard LOITRON

Cinquantenaire de l'Appel du 18 Juin 1940 et l'Appel oublié du 21 Mai 1940 à Savigny/Ardre

En marge du Centenaire du Général de Gaulle

- Sa visite à Rethel et à Tagnon
- Le Fac-similé authentique de son Testament du 16 Janvier 1952

Gabriel CROMER (1873-1934), Rethélois Photographe, Savant et Collectionneur unique

Robert MARCY

En marge des Combats de Mai 1940, la retraite mouvementée du 22^{ème} Régiment Régional R. M.

Bibliographie : Un ouvrage sur la Bataille de Rethel (16 Mai – 10 Juin 1940) (450 Pages, dont 130 photographies, 15 cartes)

Le Comité des amis du Musée

Revue du département des Ardennes (08)

Bulletin n°2 – 1990



Le trésor de Rethel. Trouvera-t-il preneur ?

R. MARCY

Cinquantenaire du Second conflit Mondial

- **Rapport du commandement d'étapes de Rethel (du 25 Août 1939 au 12 Mai 1940)**
- **Relation des combats de Château-Porcien à Asfeld (avec le 24^{ème} RI et autres unités de la 10^{ème} DI). Jusqu'au 21 Mai 1940**

Le Comité des amis du Musée

Bulletin n°1 – 1991



Après le recensement de 1990, démographie stagnante dans le Rethémois

Cinquantenaire des combats de 1940 :

- **De Château-Porcien à Asfeld (suite)**
- **L'attaque du 9 Juin (récit allemand)**
- **Extraits des journaux de Juin 1940**
- **Le parcours du fanion de la 17^{ème} batterie du 4/204^{ème} RA sauvé par R. PAGNON (du 21 Juin 1940 au 13 Août 1945)**

Les combats de Rethel, sur l'Aisne et à Givry du 17 Mai au 8 Juin 1940

Le Nouveau Comité des amis du Musée

Bulletin n°2 – 1991

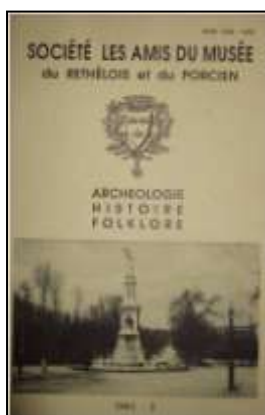

Centenaire du Lycée Agricole, Hommage à son fondateur : Désiré LINARD

Inauguration du monument en 1900

Avec ceux de 1914-1918 : « 52 Mois passés sous la Botte »

Monsieur Louis GSELL

Il y a deux cents ans : Rethel avait mérité de la Patrie

Le Comité des amis du Musée

Revue du département des Ardennes (08)

Bulletin n°1 – 1992



Le boudin blanc de Rethel

R.M.

- Renommée – Origine
- Réglementation et fabrication
- Les Foires du Boudin Blanc
- La Confrérie
- Champion de France (en 1990) et meilleur Européen (en 1991)
- Quelques adresses Rethéloises de Fabricants

Le choléra à Rethel en 1832 et 1849

L'histoire de nos villages

- Notes sur le village d'Herbigny (d'après Jean GUIRAUD – Curé de Justine et Herbigny – Imprimerie Matot-Braine – Reims 1911)

Le Comité des amis du Musée

Bulletin n°2 – 1992

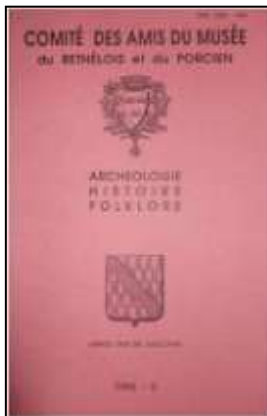

L'histoire de nos villages et lieux-dits

- Sur le village d'Herbigny (suite), le comte François-Louis De SAILLANS (1741-1792), d'après l'Abbé Jean GUIRAUD
- Merlan (près d'Aussoince)

Les tremblements de la terre dans la région, d'après J. VILLETTE

Le Comité des amis du Musée

Bulletin n°1- 1993

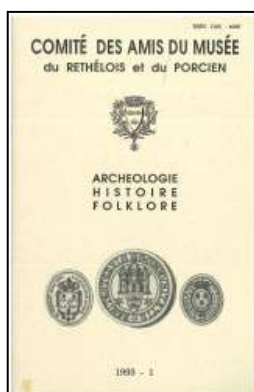

L'histoire de Rethel à travers les siècles

- Les Grandes Dates
- Des Années aux Millésimes Trois (973-1793)

Le Patois de l'arrondissement de Rethel

Le glossaire

Le Comité des amis du Musée du Rethélois et du Porcien

Revue du département des Ardennes (08)

Bulletin n°2 – 1993

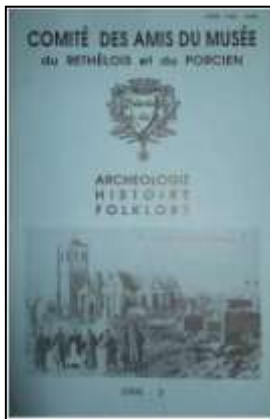

Conversation en patois Rethélois, le 29 Avril 1900 à l'inauguration du Monument LINARD

A travers les siècles et les Années aux millésimes trois (suite), de la Révolution à nos jours

La guerre de 1914-1918 à Rethel

- L'évacuation
- L'incendie de la Ville
- La vie dans Rethel occupé

Le Comité des amis du Musée

Bulletin n°1 – 1994

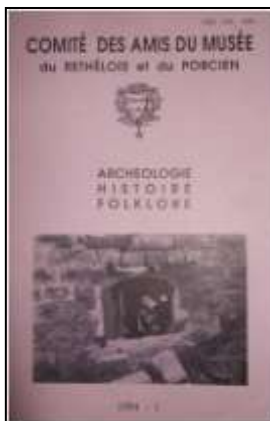

Jean ROMANÉSCO, un « Héros Roumain » de 1918 au Cimetière de Rethel
Les Combattants français en Roumanie (1916-1919), liste et Monuments
La bataille de Rethel de Mai 1940 (Suite), Souvenirs d'un participant (Officier du 25^{ème} GRDI)

Les Années historiques aux Millésimes 4, de 494 à 1974

Le Comité des amis du Musée

Bulletin n°2 – 1994 – Spécial « Cinquenaire » 1945 et l'après libération



La réparation des Ponts

Les Cérémonies du 9 Mai 1945

Montpellier et la Monnaie de la Libération

La reconstruction (de 1949 à 1952)

L'aide américaine en 1945

Un futur héros de l'armée française, parmi les prisonniers Allemands au camp d'Eclly

Le 31 Juillet 1949, remise de la croix de Guerre à la Ville de Rethel

A lire : « La libération de Rethel et des environs »

Le Comité des amis du Musée

Revue du département des Ardennes (08)

Bulletin n°1 – 1995



En marge du centenaire du cinéma, un photographe de Rethel parmi les premiers cinéastes (A. MILHES)

La libération et la résistance dans le Rethélois, précisions et remarques d'André MONNET

Odes à Rethel et aux Ardennes

- **Ma petite Ville**
Georges MALDAGUE
- **Aubade aux Ardennes et aux Ardennais**
Madame Cécile MASSON – DAUTIGNY
- **Rethel : Cité immortelle**
Pierre SIEGEL

L'histoire de Rethel (855-1765), à travers les siècles et des années aux millésimes cinq

Les bulletins encore disponibles, de la nouvelle série (1948-1994)

Le Comité des amis du Musée

Bulletin n°2 – 1995

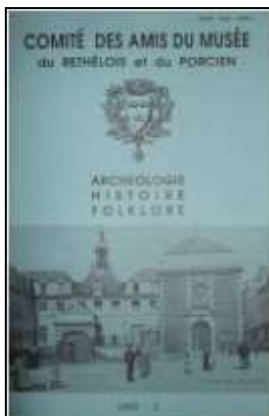

La crue du Siècle à Rethel, en 1993, après celles de 1910 et 1924 ?

Le ruisseau de Pargny et celui de Saulces, d'antan

Les années aux millésimes cinq, suite du Bulletin 1/1995 : (de 1775 à nos jours)

Fernand CHANONIER nous a quitté (Conservateur honoraire du Musée)

1940-1945, témoignage d'un combattant de 1940, officier chef de Char (Mr Jean ADDE)

Le Comité des amis du Musée

Bulletin n°1- 1996

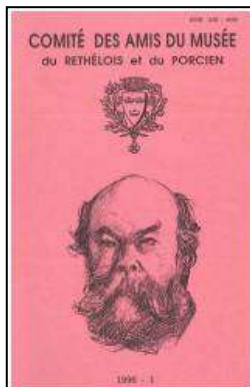

Spécial centenaire de la mort de Paul VERLAINE

Son séjour à Rethel et dans les Ardennes

- Du Collège Notre-Dame... à la Ferme

Autres écrits et témoignages

- Lettres et Impressions

- Un peu banal avatar

- VERLAINE fermier

Des articles dans « Le Courrier des Ardennes »

- Où VERLAINE parle de Rethel

Epoux et père

- Son ex-Epouse raconte...

Bibliographie sur VERLAINE

Revue du département des Ardennes (08)

Bulletin n°2 – 1996



Encore VERLAINE ... et RIMBAUD, poème inédit
Les grandes dates aux Millésimes six, de 606 à 1996
Toujours des témoignages sur la bataille de Rethel

- Avec les Chars du 37^{ème} B.C.C. à Rethel et autour (suite)
- L'observateur du 3/303 R.A.L.P. (l'hodometre)

Retour sur la libération de Rethel et des environs, observations et mise au point de Mr HAMEL